







Mercedes-Benz ATEGO 1329

2.000 ltr water -Calamiteiten, Brandweer, Crewcab, Feuerwehr, Fire truck - Crewcab, Doppelcabine, Foam

PRIJS Op aanvraag excl. BTW

Referentie	TT 4978
Merk	Mercedes-Benz
Model	ATEGO 1329
Datum registratie	25-08-2010
Chassisnummer	WDB9760641L482412
Kenteken	BE (180-BYB)
Kilometerstand	71.210 km
Vermogen	290 pk
Euronorm	Euro 5
Configuratie	4x2
Wielbasis	380 cm

Specificaties

Algemeen

Kilometerstand:	71.210 km
Aantal zitplaatsen:	7
Aantal sleutels:	2
Kleur:	Rood

Afmetingen totaal

Lengte:	762 cm
Breedte:	250 cm
Hoogte:	320 cm

Cabine

Variant:	Super Crew

Gewicht

GVW:	14.000 kg
Massa leeg:	11.300 kg
Laadvermogen:	2.700 kg
Maximum massa samenstel:	17.000 kg

Historie

APK Datum:	2026-09-22
Land van registratie:	België

Aandrijflijn

Brandstof:	Diesel
Aantal versnellingen:	5
Transmissie:	Continu variabele transmissie
Vermogen:	290 pk
PTO:	995 uur
Emissie klasse:	Euro 5

Opbouw

Lengte:	415 cm
Breedte:	243 cm
Hoogte:	160 cm
Watertank aanwezig:	Ja
Watertank inhoud:	2.000 liter

Conditie

Gebruikt:	Ja
Conditie (Algemeen):	Goed

Asconfiguratie

Assen

Aantal assen:	2
Aantal aangedreven assen:	1
Configuratie:	4x2
Wielbasis:	380 cm

As 1

Stuuras:	Ja
Positie:	Voor
Vering:	Bladveer
Remmen:	Remschijven
Bandenmaat:	265/70 R19.5

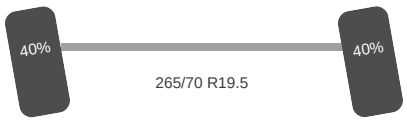

As 2

Aangedreven:	Ja
Positie:	Achter
Vering:	Bladveer
Dubbellucht:	Ja
Remmen:	Remschijven
Sper:	Ja
Bandenmaat:	265/70 R19.5



Omschrijving

Ziegler pomp 17 bar 2.000 ltr/min
200+100 liter schuim

Accessoires

1 Brandstoftank
ABS
Ad Blue tank
Cruise Control
Electrische ramen
Electrische spiegels
Motorrem
Werklamp(en)
Zwaailamp(en)

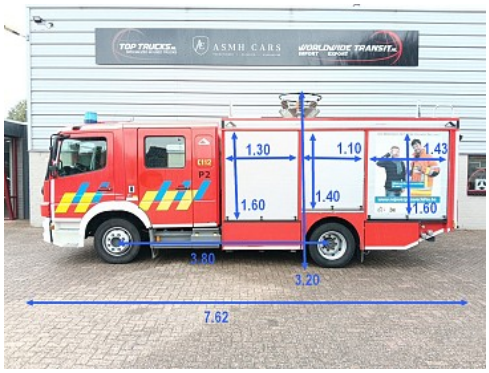
1.30
1.10
1.43
1.60
1.40
1.60
3.80
3.20
7.62




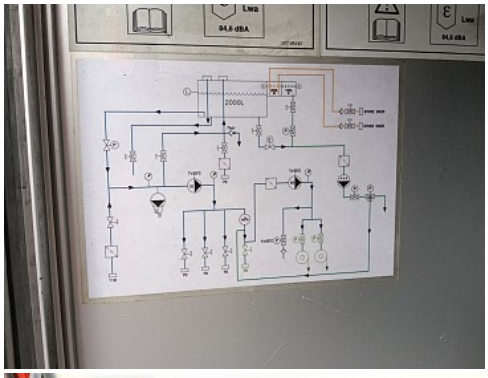








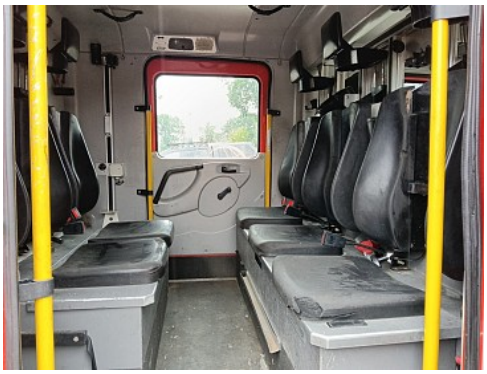






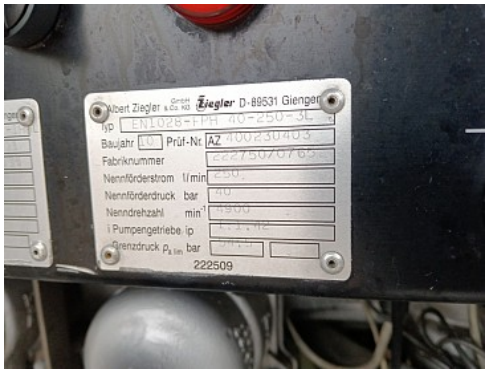
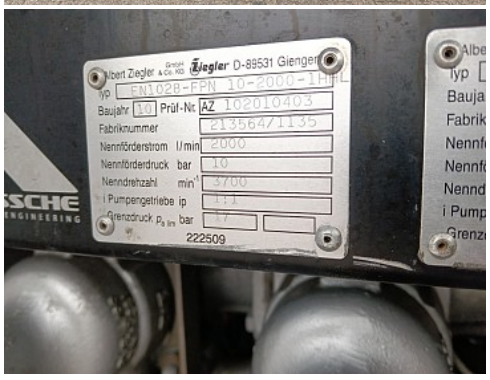
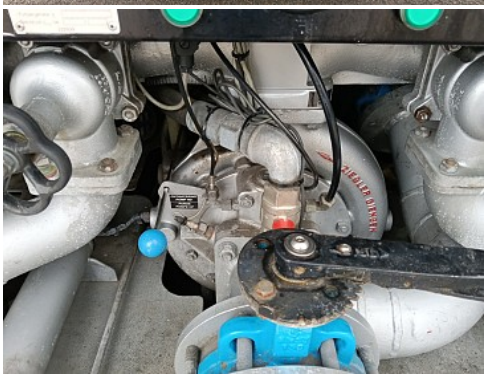
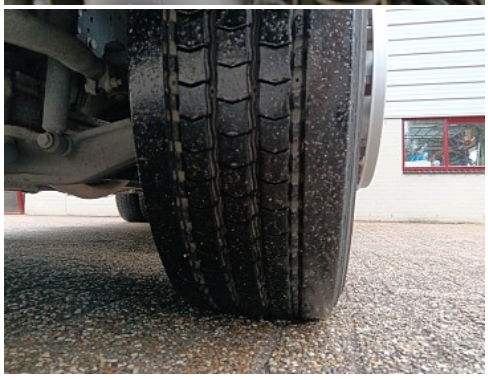



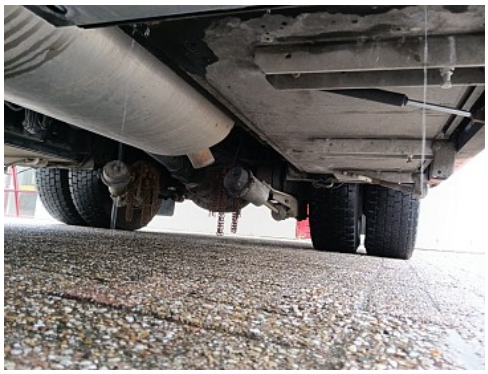


NASSCHE