







Renault M 210 Midliner 4x4

4x4 - 3.500 ltr watertank -Lier - Sper - Naafreductie - Brandweer, Feuerwehr, Fire brigade - Camper

PRIJS Op aanvraag **excl. BTW**

Referentie	TT 5002
Merk	Renault
Model	M 210 Midliner 4x4
Datum registratie	11-02-1998
Chassisnummer	VF640BCA000000198
Kenteken	FR (DP-780-WZ)
Kilometerstand	30.066 km
Vermogen	210 pk
Configuratie	4x4
Wielbasis	305 cm

Specificaties

Algemeen

Kilometerstand:	30.066 km
Aantal deuren:	4
Aantal zitplaatsen:	4

Afmetingen totaal

Lengte:	635 cm
Breedte:	240 cm
Hoogte:	295 cm

Gewicht

GVW:	12.000 kg
Massa leeg:	7.150 kg
Laadvermogen:	4.850 kg
Maximum massa samenstel:	15.500 kg

Historie

Land van registratie:	Frankrijk

Aandrijflijn

Aantal versnellingen:	6
Transmissie:	Handmatig
Vermogen:	210 pk
PTO:	2.321 uur

Opbouw

Watertank aanwezig:	Ja
Watertank inhoud:	3.500 liter

Conditie

Gebruikt:	Ja
Conditie (Algemeen):	Goed

Asconfiguratie

Assen

Aantal assen:	2
Aantal aangedreven assen:	2
Configuratie:	4x4

Assen

Wielbasis:	305 cm
Aantal wielen:	4

As 1

Stuuras:	Ja
Aangedreven:	Ja
Positie:	Voor
Vering:	Bladveer
Remmen:	Remtrommel
Sper:	Ja
Reductie:	Naafreductie
Bandenmaat:	365/85 R20

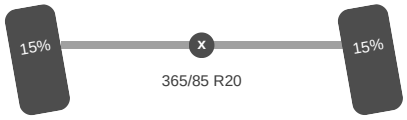

As 2

Aangedreven:	Ja
Positie:	Achter
Vering:	Bladveer
Remmen:	Remtrommel
Sper:	Ja
Reductie:	Naafreductie
Bandenmaat:	365/85 R20

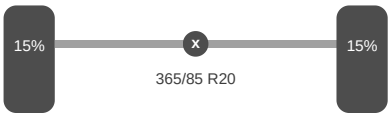

Omschrijving

Camiva Pomp

3500L Watertank

Lier: CEV H600 5500KG

Accessoires

Lier
Motorrem
Naafreductie
PTO
Sper
Trommelremmen
Werklamp(en)


6.35M
0.95M
2.60M
2.95M
1.28M






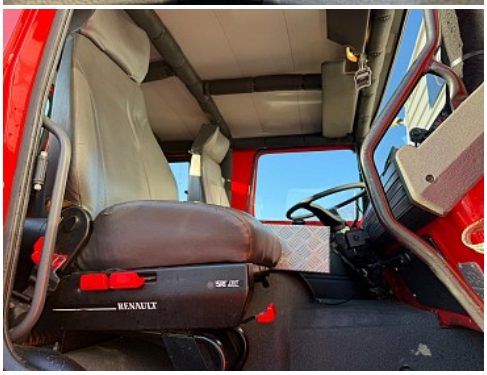
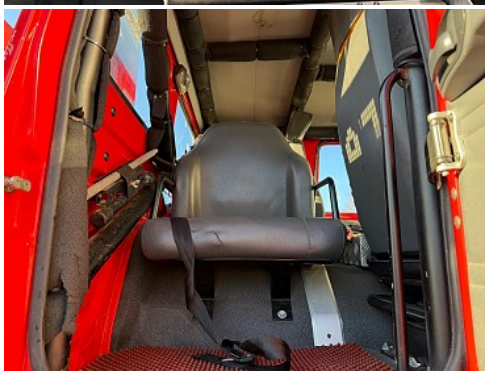








TOP TRUCKS.NL
ASMH CARS
WORLDWIDE TRANSIT
IMPORT EXPORT
CANIVA









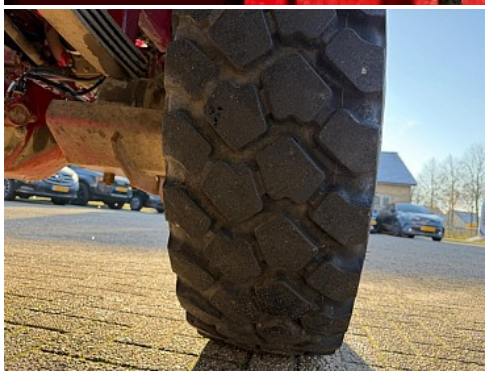




PV : 7,150 T
PTAC : 12,000 T
PTRA : 15,500 T
I x L : 2,43 m 6,254 m
S : 15,19 m²