







Renault M210 4x4

4x4 - Lier - 3000L Watertank - Retarder - Motorrem - Brandweer - Feuerwehr - Fire Brigade - Expeditie - Camper -

PRIJS Op aanvraag excl. BTW

Referentie	TT 5025
Merk	Renault
Model	M210 4x4
Datum registratie	12-10-2000
Chassisnummer	VF640BCA000001064
Kenteken	FR (EC-356-HA)
Kilometerstand	86.396 km
Vermogen	210 pk
Configuratie	4x4
Wielbasis	305 cm

Specificaties

Algemeen

Kilometerstand:	86.396 km
Aantal deuren:	4
Aantal zitplaatsen:	5

Afmetingen totaal

Lengte:	630 cm
Breedte:	230 cm
Hoogte:	320 cm

Gewicht

GVW:	12.000 kg
Massa leeg:	7.440 kg
Laadvermogen:	4.560 kg
Maximum massa samenstel:	12.750 kg

Historie

Land van registratie:	Frankrijk

Aandrijflijn

Aantal versnellingen:	6
Transmissie:	Handmatig
Vermogen:	210 pk
PTO:	821 uur

Opbouw

Watertank aanwezig:	Ja
Watertank inhoud:	3.500 liter

Conditie

Gebruikt:	Ja
Conditie (Algemeen):	Goed

Asconfiguratie

Assen

Aantal assen:	2
Configuratie:	4x4
Aantal aangedreven assen:	2

Assen

Wielbasis:	305 cm
Aantal wielen:	4

As 1

Stuuras:	Ja
Aangedreven:	Ja
Positie:	Voor
Vering:	Bladveer
Remmen:	Remtrommel
Sper:	Ja
Reductie:	Naafreductie
Bandenmaat:	365/85 R20

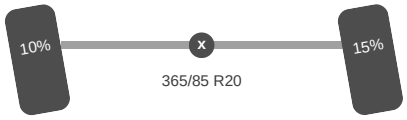

As 2

Aangedreven:	Ja
Positie:	Achter
Vering:	Bladveer
Remmen:	Remtrommel
Sper:	Ja
Reductie:	Naafreductie
Bandenmaat:	365/85 R20

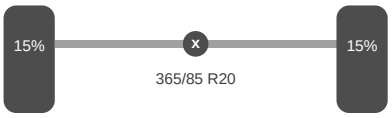

Omschrijving

Ruberg Pomp
1500L/M
15 bar

3500L Watertank
100L Schuimtank

Accessoires

Motorrem
Naafreductie
PTO
Reserve wiel
Retarder
Sper
Trekhaak 750kg
Werklamp(en)


6.30M
1.95M
2.79M
0.80M
3.26M
1.32M






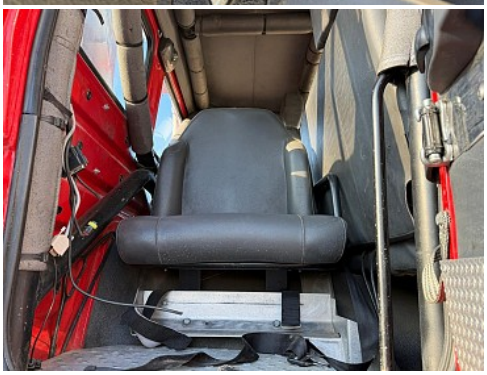
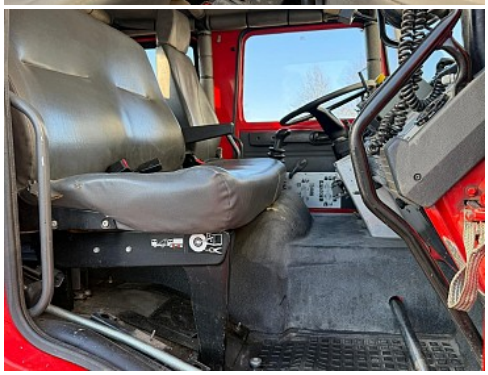








TOP TRUCKS
ASMH CARS
WORLDWIDE TRANSIT

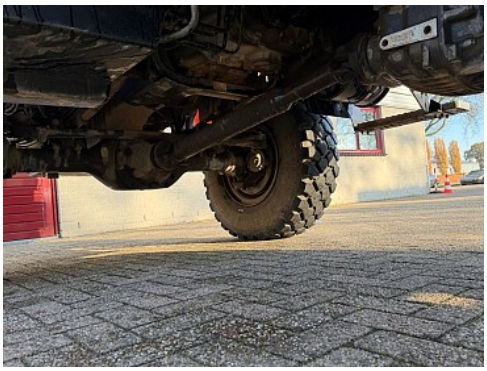

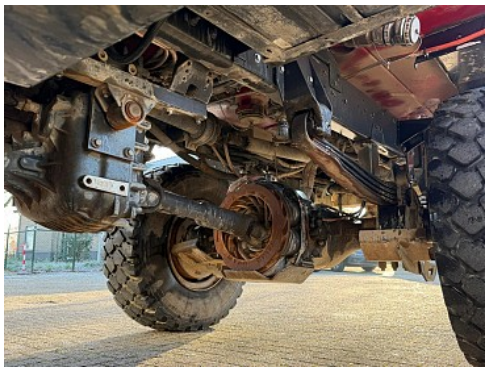

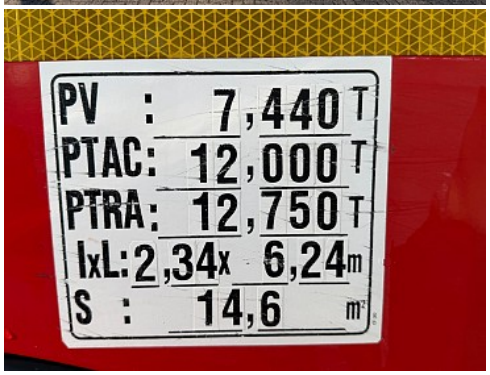
PV : 7,440 T
PTAC: 12,000 T
PTRA: 12,750 T
lxL: 2,34x 6,24m
S : 14,6 m²

