







Mercedes-Benz Unimog U5000

Mercedes Benz -4x4 - (type 437.4) 4000 ltr - Lier, Winch -Feuerwehr Doppelkabine,Uberrollkafig - Camiva

PRIJS Op aanvraag

Referentie	TT 5030
Merk	Mercedes-Benz
Model	Unimog U5000
Datum registratie	01-07-2005
Chassisnummer	WDB4374351V205685
Kenteken	FR (DN-121-TX)
Kilometerstand	60.196 km
Vermogen	218 pk
Configuratie	4x4
Wielbasis	385 cm

Specificaties

Algemeen

Kilometerstand:	60.196 km
Aantal deuren:	4
Aantal zitplaatsen:	4
Aantal sleutels:	1

Afmetingen totaal

Lengte:	680 cm
Breedte:	245 cm
Hoogte:	300 cm

Cabine

Variant:	Super Crew

Gewicht

GVW:	14.500 kg
Massa leeg:	7.420 kg
Laadvermogen:	7.080 kg
Maximum massa samenstel:	18.000 kg

Historie

Land van registratie:	Frankrijk

Aandrijflijn

Brandstof:	Diesel
Aantal versnellingen:	8
Aantal cilinders:	4
Transmissie:	Semi-automaat
Vermogen:	218 pk

Opbouw

Watertank aanwezig:	Ja
Watertank inhoud:	4.000 liter

Conditie

Gebruikt:	Ja
Conditie (Algemeen):	Goed

Asconfiguratie

Assen

Aantal assen:	2
Configuratie:	4x4

Assen

Aantal aangedreven assen:	2
Wielbasis:	385 cm
Aantal wielen:	4

As 1

Stuuras:	Ja
Aangedreven:	Ja
Positie:	Voor
Vering:	Parabolisch
Remmen:	Remschijven
Sper:	Ja
Reductie:	Naafreductie
Bandenmaat:	445/65 R22.5

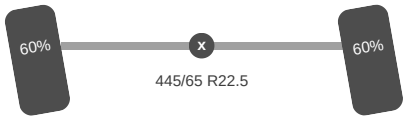

As 2

Aangedreven:	Ja
Positie:	Achter
Vering:	Bladveer
Remmen:	Remschijven
Sper:	Ja
Reductie:	Naafreductie
Bandenmaat:	445/65 R22.5

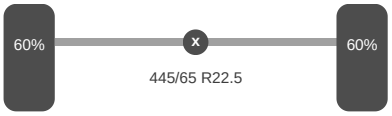

Omschrijving

Gimaex opbouw
Rosenbauer pomp
4000L watertank
60L schuimtank
Barciet TP12L lier

Accessoires

Cruise Control
EPS met koppeling
Lier
PTO
Sper

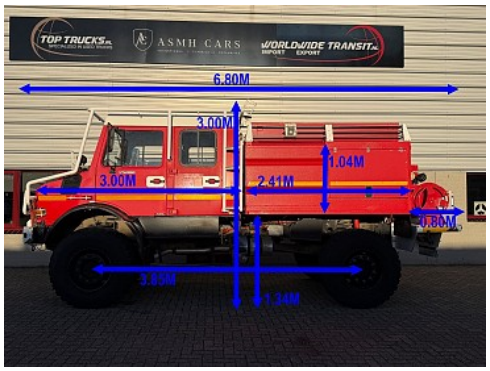











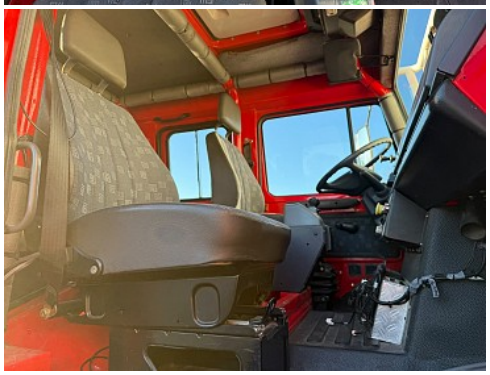

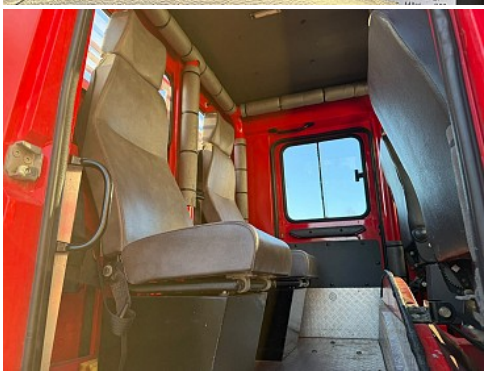

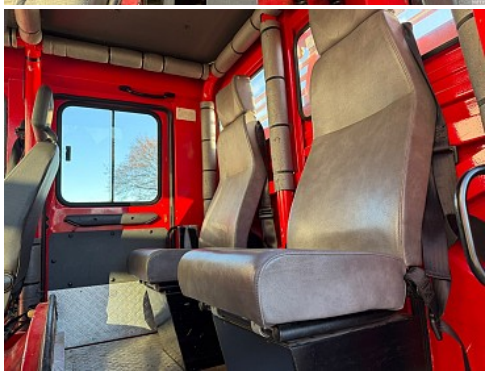













Top Trucks B.V.
Berlagestraat 31
5103 MA Dongen, NL

+31(0)13-5420939
info@TOPTRUCKS.nl
www.TOPTRUCKS.nl

IBAN: NL85 INGB 0115 0291 41
BIC: INGBNL2A

BTW nr.: NL8136.81.017.B01
KvK nr.: 18066587


TOP TRUCKS
WORLDWIDE TRANSIT


PV : 7,420 T
PTAC: 14,500 T
PTRA: 18,000 T
LxL: 2,47 x 6,80 m
S : 16,80 m²

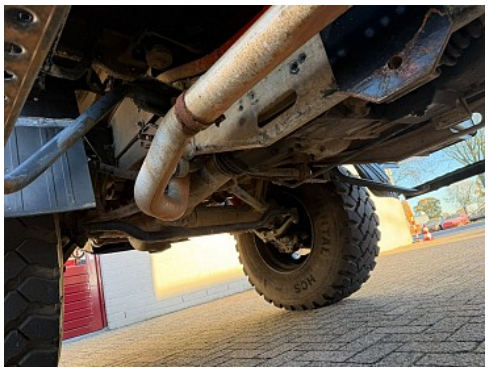

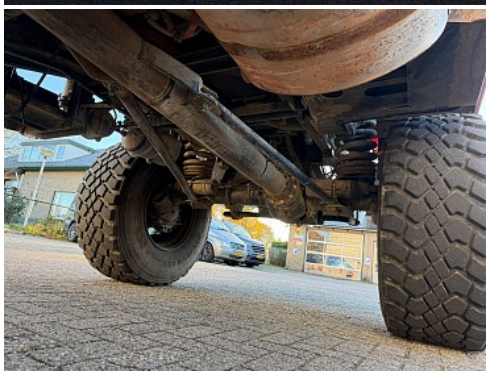


rosenbauer


DAIMLERCHRYSLER AG
DAIMLERCHRYSLER AG
MADE IN GERMANY
Mercedes-Benz

